

### Dr. Giuseppe Marano

Laureato con Lode in Odontoiatria e Protesi Dentaria presso l'Univ. degli Studi di Roma "La Sapienza". Presso la stessa Università ha frequentato dapprima il Corso di Perfezionamento in Implantologia Orale ed ha poi conseguito la specializzazione in Chirurgia Odontostomatologica. È stato docente del Corso di Perfezionamento in Gnatologia Posturale, nonché cultore della materia presso le cattedre di Patologia Speciale Odontostomatologica e Clinica Odontostomatologica del CLOPD dell'Univ. degli Studi di Roma "Tor Vergata". È docente del corso annuale teorico pratico "Implantoprotesi". Ha frequentato il Misch Implant Institute di Birmingham (Michigan). È stato consulente del Pronto Soccorso Odontoiatrico del Policlinico Tor Vergata di Roma. Ha curato l'edizione italiana del libro "Radiologia Odontoiatrica. Principi ed Interpretazione" di White e Pharoah. È socio ordinario SIO e SICOI, nonché membro della sezione Italiana dell'ITI. È attualmente consulente di Chirurgia Odontostomatologica ed Implantologia presso l'unità autonoma di Day Surgery della Casa di Cura Calabro-romana di Crotone.



### Dr. Filippo Tomarelli

Laureato con Lode in Odontoiatria e Protesi Dentaria presso l'Univ. degli Studi di Roma "La Sapienza", si è Perfezionato nel 2000 in Implantologia presso lo stesso Ateneo. Dal 2000 al 2003 è stato consulente presso il Pronto Soccorso Odontoiatrico del Policlinico Universitario di Tor Vergata. Dal 1998 al 2003 ha svolto attività clinica e di ricerca scientifica presso il reparto di Parodontologia e di Clinica Odontostomatologica dell'Univ. di Roma Tor Vergata. Vincitore del premio Giovane Ricercatore nel 2000 presso l'Univ. degli Studi di Roma Tor Vergata per il lavoro scientifico sulla rigenerazione tissutale guidata ed indotta. Cultore della Materia in Parodontologia dal 1999 al 2003, ha svolto attività didattica integrativa per il corso di Laurea in Odontoiatria e Protesi Dentaria e il corso di Laurea in Igiene Dentale presso l'Univ. Tor Vergata. Docente di Anatomia Orale e Parodontologia nel 2002 e 2003 al corso per Assistente Dentale presso l'Univ. degli Studi di Roma Tor Vergata. È docente del corso annuale "Implantoprotesi". Ha frequentato il Misch Implant Institute di Birmingham (Michigan). Ha curato l'edizione italiana del libro "Radiologia Odontoiatrica. Principi ed Interpretazione" di White e Pharoah. È socio ordinario SIO, SIO e SICOI, nonché membro della sezione Italiana dell'ITI.

### Date del corso

19 e 20 marzo 2010

Le date potrebbero subire delle variazioni.



### Modalità di partecipazione

Quota di iscrizione al corso: € 500,00 + IVA.

Il corso è riservato ad un massimo di 8 partecipanti.

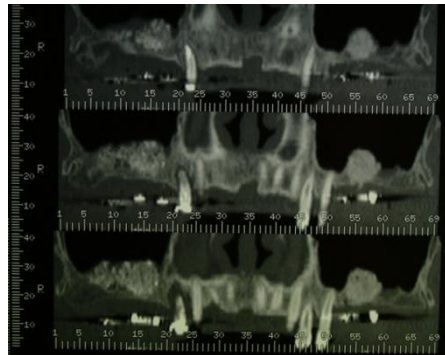

### Sede del corso e Segreteria Organizzativa

Studio Dr. Filippo Tomarelli

Via Ermete Novelli, 1

00197 Roma

Tel. 06-80693880

Fax 06-87451340

info@corsoimplantoprotesi.it

[www.corsoimplantoprotesi.it](http://www.corsoimplantoprotesi.it)

Si ringrazia

**Geistlich**  
Biomaterials

Con la collaborazione di



Corso monotematico

## Sinus Lift Protocol 2<sup>a</sup> edizione



## Corso Teorico-Pratico

Roma, 19 e 20 marzo 2010

**Dr. Giuseppe Marano**  
**Dr. Filippo Tomarelli**

# Programma

## Venerdì (Teoria)

- o Anatomia topografica del seno mascellare
- o Indicazioni, controindicazioni, vantaggi e svantaggi
- o I concetti della chirurgia Piezoelettrica
- o Strumentario specifico e suo corretto utilizzo
- o I materiali da innesto
- o Tecnica chirurgica nell'approccio crestale e laterale
- o Gestione di errori e complicanze
- o Rialzo del seno vs impianti corti: revisione della letteratura.

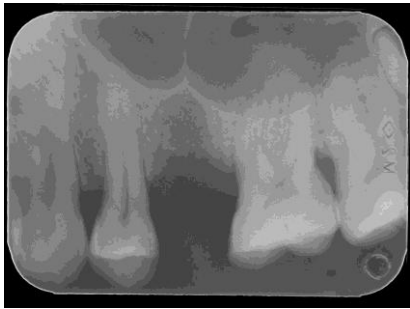

## Sabato (giornata di Pratica)

- o Intervento, in diretta a circuito chiuso eseguito dai docenti, di rialzo del seno mascellare
- o Sessione video con interventi di rialzo seno mascellare
- o Discussione di eventuali casi clinici presentati dai corsisti

“Il rialzo del seno costituisce una valida procedura di chirurgia ossea ricostruttiva per incrementare la disponibilità ossea nei settori mascellari posteriori, al fine di installare impianti similradicolari per il supporto di protesi.

Pertanto, il rialzo del seno, attualmente, non deve essere considerato una procedura sperimentale; la sua efficacia si desume dalla notevole quantità di casi presentati.”

*Sinus Graft Consensus Conference; Academy of Osseointegration, Wellesley, MA. Nov.16-17;1996. Int J Oral Maxillofac Impl 1998; 13 (SUPPL).*



Il corso, come il corso annuale, ha un impostazione sia teorica sia pratica, ed è aperto sia a coloro che hanno partecipato ai nostri corsi e vogliono progredire nel loro percorso chirurgico implantare, sia a chi ha già una buona pratica implantare di base e vuole approfondire le proprie conoscenze con questo modulo di chirurgia avanzata.

**Scheda di iscrizione** Si prega di compilare la scheda in STAMPATELLO OGNI SUA PARTE , in ed inviarla a mezzo fax alla segreteria:  
Studio Dr. Filippo Tomarelli | Fax 06-87451340.

Cognome \_\_\_\_\_ nome \_\_\_\_\_  
indirizzo \_\_\_\_\_ cap \_\_\_\_\_ città \_\_\_\_\_ prov \_\_\_\_\_  
tel. \_\_\_\_\_ fax \_\_\_\_\_ cell. \_\_\_\_\_  
e-mail \_\_\_\_\_  
luogo di nascita \_\_\_\_\_ data di nascita \_\_\_\_\_  
codice fiscale (obbligatorio) \_\_\_\_\_ partita iva \_\_\_\_\_  
Desidero iscrivermi in qualità di medico/odontoiatra al corso di “Approccio chirurgico al seno mascellare” che si terrà a Roma.  
Pagamento: € 500,00 (+ IVA.)  
Tramite:  assegno bancario NON trasferibile;  
 bonifico bancario.  
 Vi prego di contattarmi per definire la modalità di pagamento.  
data \_\_\_\_\_ firma \_\_\_\_\_